

ESCUELA NORMAL RURAL "RAUL ISIDRO BURGOS"



ANTECEDENTES HISTORICOS



FUE INAUGURADA EL 2 DE MARZO DE 1926 COMO ESCUELA NORMAL REGIONAL "**CONRADO ABUNDES**" INICIANDO SUS TRABAJOS ESE MISMO DÍA CON UN TOTAL DE 27 ALUMNOS.



DESDE SUS INICIOS SE IDENTIFICO CON GRUPOS SOCIALES ANTAGONICOS AL GOBIERNO



DEBIDO A LA PENETRACION IDEOLOGICA DE CORRIENTES EXTRAÑAS PARA SUS INTEGRANTES, LA ESCUELA HA TENIDO UNA IMPORTANTE PARTICIPACION ACTIVA EN CONFLICTOS SOCIALES A NIVEL NACIONAL Y LOCAL.

ANTECEDENTES

SU BASE SOCIAL ESTA CONFORMADA POR JOVENES PROCEDENTES DE LAS AREAS RURALES DEL ESTADO DE GUERRERO.

ESTO PERMITE QUE SEA CONSIDERADA UN "SEMILLERO DE LA SUBVERSION" EN LA QUE CONVERGEN AGENTES EXTERNOS CON TENDENCIAS OPUESTAS AL DESARROLLO ARMONICO DEL PAIS Y DE LA ENTIDAD.

DENTRO DE ESTOS INDIVIDUOS SE ENCUENTRA **LUCIO CABAÑAS BARRIENTOS**, QUIEN REALIZO SUS ESTUDIOS EN ESTA ESCUELA NORMAL RURAL Y POSTERIORMENTE ENCABEZO ACTIVIDADES RADICALES EN LA ENTIDAD.



ESTRUCTURA

FORMA PARTE DE LA FEDERACION DE ESTUDIANTES CAMPESINOS SOCIALISTAS DE MEXICO (FECSM) JUNTO CON 15 ESCUELAS NORMALES MAS



◆ ESCUELAS QUE PERTENECEN A LA FECSM PERO QUE HAN CAMBIADO SUS PROGRAMAS EDUCATIVOS

▲ LA ESC. LAURO AGUIRRE NO ES INTEGRANTE DE LA FECSM

NOMBRE	UBICACION
LUIS VILLAREAL ◆	FCO. I. MADERO, HGO, (MEXE)
MATIAS RAMOS SANTOS	LORETO ZAC.
EMILIANO ZAPATA	AMILCINGO, MOR.
LAZARO CARDENAS	TENERIA EDO. MEX.
PLUTARCO ELIAS CALLES	ETCHOJOA, SON.
JOSE G. AGUILERA	CANATLAN, DGO.
JUSTO SIERRA M.	CAÑADA HONDA. AGS.
MIGUEL HGO.	ATEQUIZA JAL.
CARMEN SERDAN.	TETELES, PUE.
BENITO JUAREZ	PANOTLA, TLAX.
MACTUMACTZA ◆	TUXTLA GTZ., CHIS.
VANGUARDIA	TAMAZULAPA, OAX.
RAUL ISIDRO BURGOS	AYOTZINAPA, GRO.
JUSTO SIERRA.	HECELCHACAM, CAMP.
VASCO DE QUIROGA	TIRIPETIO MICH.
R. FLORES MAGON	SAUCILLO, CHIH
LAURO AGUIRRE ▲	CD. VICTORIA TAMPS.

ESTRUCTURA DE LA FEDERACION DE ESTUDIANTES CAMPESINOS SOCIALISTAS DE MEXICO (FECSM).

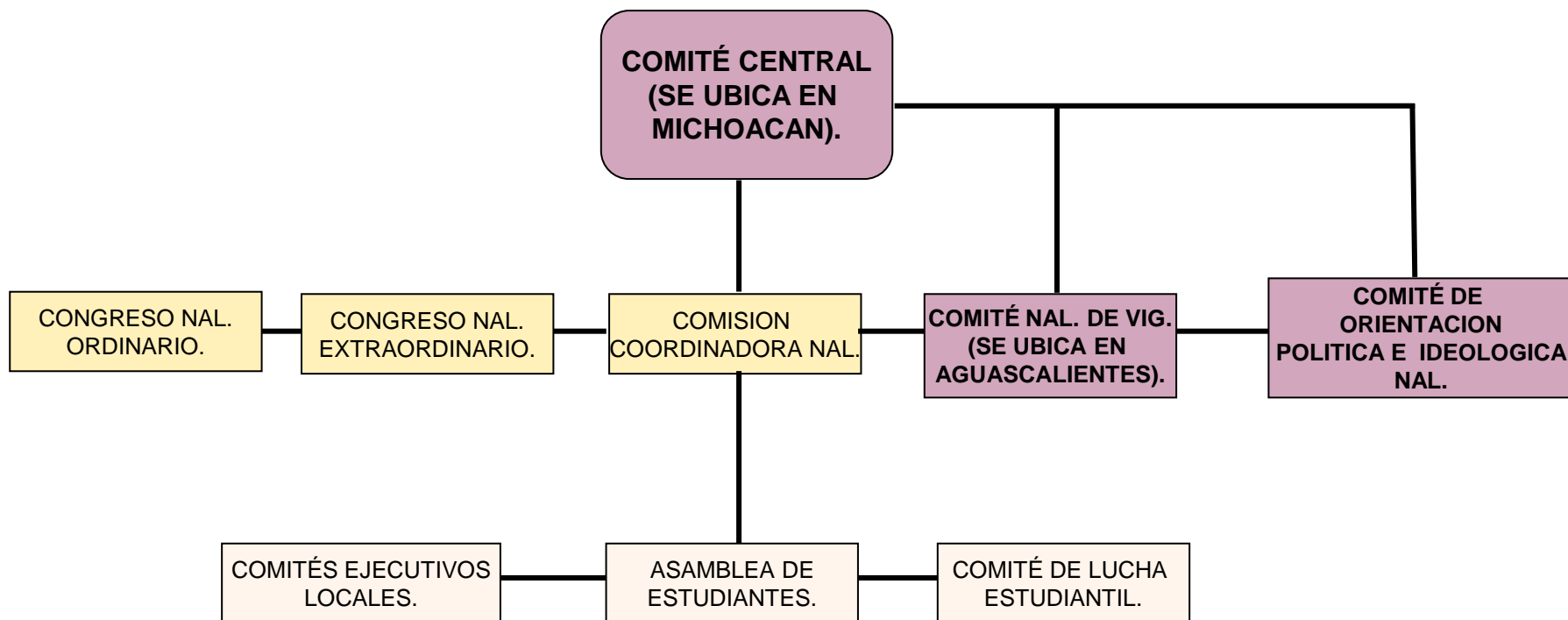

ESTRUCTURA INTERNA DE LA ESCUELA NORMAL RURAL "RAUL ISIDRO BURGOS"

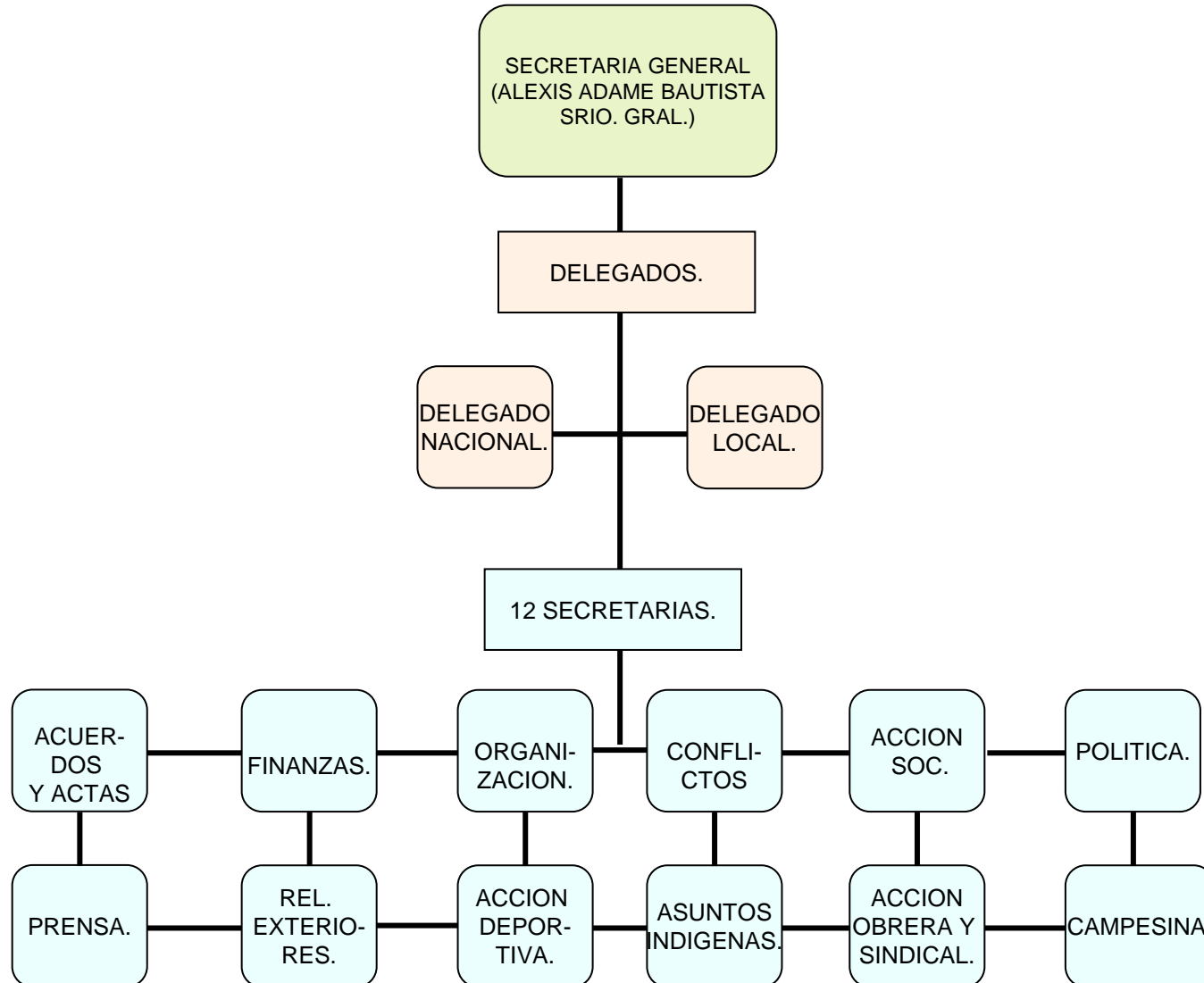

ESTRUCTURA MAGISTERIAL.

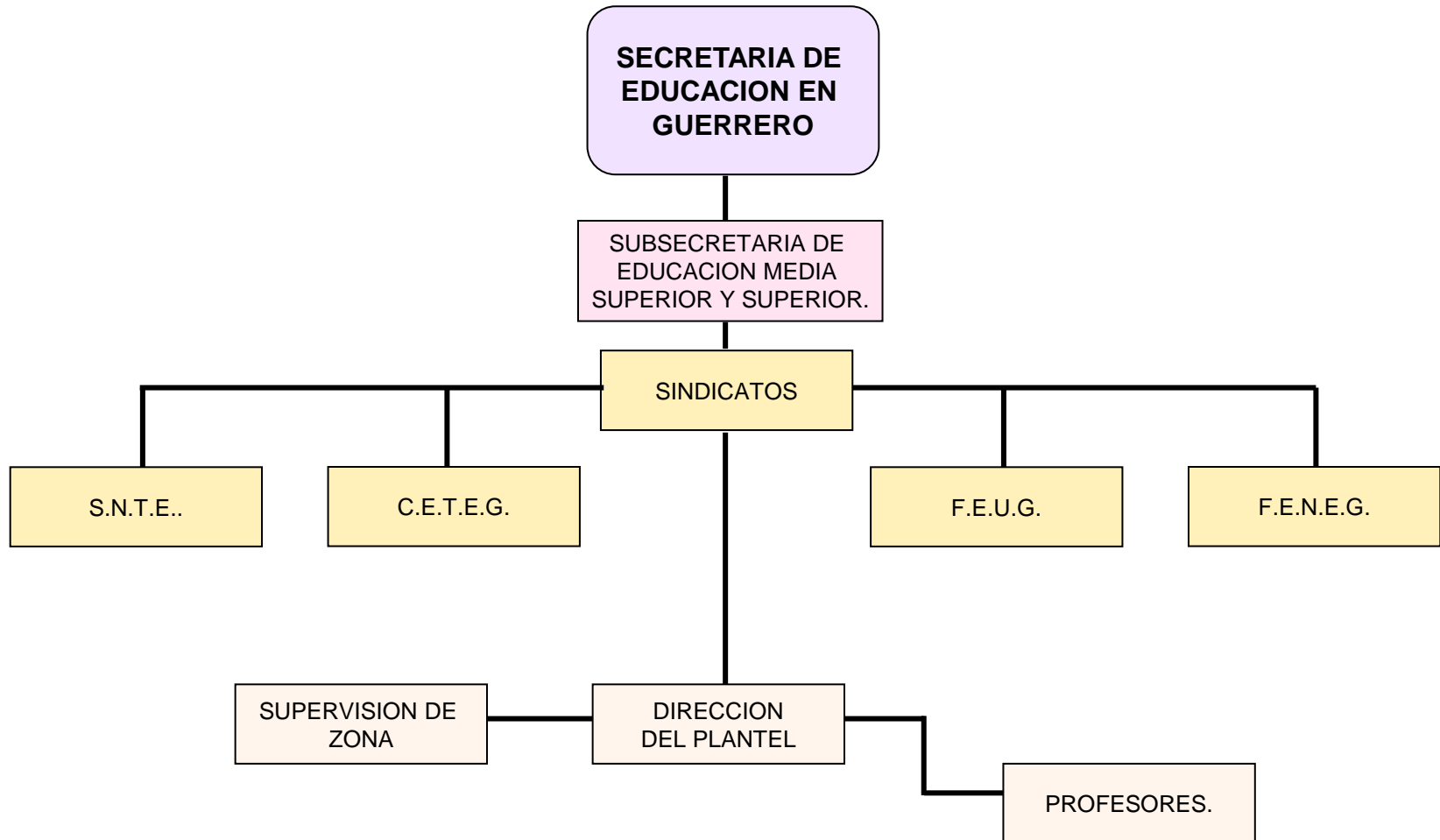

ACTIVIDADES ABIERTAS

**ACTIVIDADES ABIERTAS
DE LOS ESTUDIANTES DE
LA ESCUELA.**

1. RECEPCION DEL ALUMNADO
2. AMBIENTACION (PARA LOS QUE INGRESAN).
3. ESTUDIOS PROFESIONALES (PARA TODOS)
4. LABOR SOCIAL, (PROYECTADA AL SECTOR RURAL).
5. SERVICIO SOCIAL.

ACTIVIDADES ENCUBIERTAS O FUERA DE LAS HORAS DE CLASE OFICIALES (DURANTE LAS NOCHES PRINCIPALMENTE).

ACADEMIAS:
IDEOLOGIA DE FILOSOFOS
REVOLUCIONARIOS, COMUNISTAS-
SOCIALISTAS Y SISTEMATIZACION DEL
CONCEPTO REVOLUCION.

- CARLOS MARX.
- FEDERICO ENGELS.
- LENIN.
- STALIN.
- FIDEL CASTRO RUZ.
- ERNESTO CHE GUEVARA.
- LUCIO CABAÑAS.
- GENARO VAZQUEZ.

PROYECCION DE PELICULAS.

LA MILITARIZACION.

MOTIVOS PARA REVELARSE
EN CONTRA DEL GOBIERNO.

MOTIVOS DE LA GUERRILLA.

CRONOLOGIA DE LOS EXAMENES QUE SE APLICARON PARA INGRESAR A 1/er. AÑO.

DEL 19 AL 23 DE JUNIO 2006, LOS ASPIRANTES ENTREGARON SU DOCUMENTACION DE INGRESO

ASPIRANTES CUYO APELLIDO PATERNO COMIENZE CON LAS SIGUIENTES LETRAS.	ENTREGA DE FICHAS.
A,B,C.	19
D,E,F,G.	20
H,I,J,K,L.	21
M,N,Ñ,O,P,Q.	22
R,S,T,U,V,W,X,Y,Z.	23

EL 30 DE JUNIO.

AMBIENTACION

EXAMEN CULTURAL

EXAMEN FISICO.

EFFECTIVO DE ALUMNOS DE NUEVO INGRESO
145 ALUMNOS

PARA EL PRESENTE AÑO LA MATRICULA PARA LOS NUEVOS INGRESADOS ES DE **145** ALUMNOS, HABIENDO PRESENTADO EXAMEN **1953** ASPIRANTES.



ACTIVIDADES REALIZADAS POR LOS NUEVOS ALUMNOS

**PRESENTACION EN LAS INSTALACIONES DEL PLANTEL
(A CARGO DEL PERSONAL DIRECTIVO)**

EQUIPO PERSONAL

- UNIFORME DE EDUCACION FISICA.
- MATERIAL DIDACTICO.
- EQUIPO DE ASEO PERSONAL.

**RESTRICCIONES PARA LOS ESTUDIANTES DE PRIMER AÑO
(POR PARTE DE LOS ALUMNOS DE GRADOS SUPERIORES).**

- NO REALIZAR ACTIVIDADES DE INTERES PERSONAL.
- NO USAR LOS TELEFONOS PUBLICOS.
- NO COMPRAR COMIDA.
- NO USAR LAS CANCHAS.
- TRAER EL PELO CORTO.

INDICACIONES A LOS NUEVOS ALUMNOS PARA CONTRARRESTAR LAS ACTIVIDADES DE INTELIGENCIA.

- ❖ **PLATICAS SOBRE LOS PROCEDIMIENTOS DE BUSQUEDA DE INFN. DE “AGENTES DE INTELIGENCIA MILITAR” Y OTRAS INSTITUCIONES.**
- ❖ **PLATICAS SOBRE EL ADIESTRAMIENTO MILITAR QUE RECIBEN LOS INTEGRANTES DE LAS FUERZAS ARMADAS.**
- ❖ **POSTURA DEL SECTOR MILITAR ANTE LA CLASE POLITICA Y ECONOMICA.**
- ❖ **LA IMPORTANCIA DE PORTAR PELO CORTO POR EL ALUMNO DE 1/er. AÑO.**
- ❖ **“LA OTRA CAMPAÑA” Y SU RELACION CON LA ESCUELA.**
- ❖ **RECONOCIMIENTOS (DIURNOS Y NOCTURNOS EN TURNOS DE 10 A 15 ESTUDIANTES).**
- ❖ **IDENTIFICACION MUTUA.**
- ❖ **IDENTIFICACION DE PERSONAS EXTRAÑAS.**
- ❖ **SEGUIMIENTO A “LOS QUE PREGUNTAN”**
- ❖ **POSTURA DEL ALUMNO HACIA LAS AGENCIAS DE INTELIGENCIA.**



NOTA: UTILIZAN EL TERMINO “INTELIGENCIA” EN LAS ACADEMIAS O PLATICAS LAS CUALES SON IMPARTIDAS POR LOS ALUMNOS MAS VETERANOS.

RECOMENDACIONES A LOS ALUMNOS DE 1/er. AÑO.

1. TODAS LAS ACTIVIDADES ENCUBIERTAS ESTAN CLASIFICADAS COMO SECRETAS.
2. PROHIBIDO DIFUNDIR LAS ACTIVIDADES A OTRAS PERSONAS QUE NO SEAN DEL PLANTEL.
3. NO HACER COMENTARIOS A SUS FAMILIAS SOBRE LAS ACTIVIDADES FUERA DE CLASE.
4. DURANTE LA SALIDA DE FINES DE SEMANA IDENTIFICAR POSIBLES "SEGUIMIENTOS"

FASES DE LOS MOVIMIENTOS SOCIALES REALIZADOS POR LOS ESTUDIANTES.

INICIO.	DESARROLLO.	CUSPIDE.	FINAL.
DIFUSION PUBLICA DEL PROBLEMA O ACTIVIDAD (ANIVERSARIOS, MOVILIZACIONES, ETC).	MANIFESTACIONES PUBLICAS (PACIFICA).	PARTE MAS IMPORTANTE DEL MOVIMIENTO, SE TOMAN ACCIONES RADICALES PARA LOGRAR EL OBJETIVO (MARCHAS VIOLENTAS, TOMA DE INSTALACIONES, QUEMA DE VEHICULOS, RETENCION DE VEHICULOS, ETC.).	CONVENIOS CON AUTORIDADES SOBRE LAS PETICIONES (BUSCANDO BENEFICIARSE CON ESTOS ACUERDOS).

CONCLUSIONES



LOS ALUMNOS DE LA ESC. NORMAL RURAL "RAUL ISIDRO BURGOS" CONTINUARAN CONSTITUYENDO LA BASE DEL PLANTEL INCORPORANDOSE A ACTIVIDADES CONTESTATARIAS AL GOBIERNO



SU PROYECCION CONTINUARA SIENDO HACIA EL SECTOR RURAL CON EL FIN DE JUSTIFICAR SUS ACTIVIDADES.



SU BASE CONTINUARA SIENDO SU INFLUENCIADA POR ACTORES EXTERNOS COMO ES EL CASO DE **RAFAEL SEBASTIAN GUILLEN VICENTE** Y SU VISITA AL PLANTEL EN EL MARCO DE "LA OTRA CAMPAÑA"



TAMBIEN MANTENDRA EL APOYO HACIA OTRAS NORMALES Y ORGANIZACIONES ANTAGONICAS AL GOBIERNO FEDERAL Y ESTATAL, ALGUNAS DE ELLAS FACHADA DE GRUPOS DISRUPTIVOS.



CONTINUARA SIENDO "BANDERA" DE LUCHA ENTRE LAS CLASES BAJAS HACIA EL GOBIERNO FEDERAL Y ESTATAL.



ACTORES RADICALES MANTENDRAN LOS VINCULOS CON LOS LIDERES ESTUDIANTILES PARA CONTINUAR APOYANDOSE MUTUAMENTE EN MOVIMIENTOS SOCIALES.

ESCUELA NORMAL RURAL "RAUL ISIDRO BURGOS"

